

RELATÓRIO TÉCNICO 001/2023

Devido ao alto índice pluviométrico nos últimos 2 meses (dezembro/2022 e janeiro/2023), a zona rural do município de Itapagipe/MG se encontra em estado crítico, várias regiões possuem estradas intransitáveis, aterros de passagem (passagem de veículos e acesso a propriedades rurais) foram levados pela água, uma das principais pontes do município "Ponte da Moeda" teve que ser interditada pois seu aterro de encabeçamento foi comprometido, gerando muito transtorno aos que necessitam dessa estrada, pontes de madeira foram levadas pela força das correntezas.

Relatório fotográfico das regiões:



Imagem 01 e 02: Região dos Talhados



Imagem 03 e 04: Região do Zico Teodoro



Imagem 05 e 06: Região Fortaleza de Baixo



Imagem 07 e 08: Ponte da Moeda



Imagem 09 e 10: Região Duas Pontes

A small, handwritten signature or mark in the bottom right corner of the page.

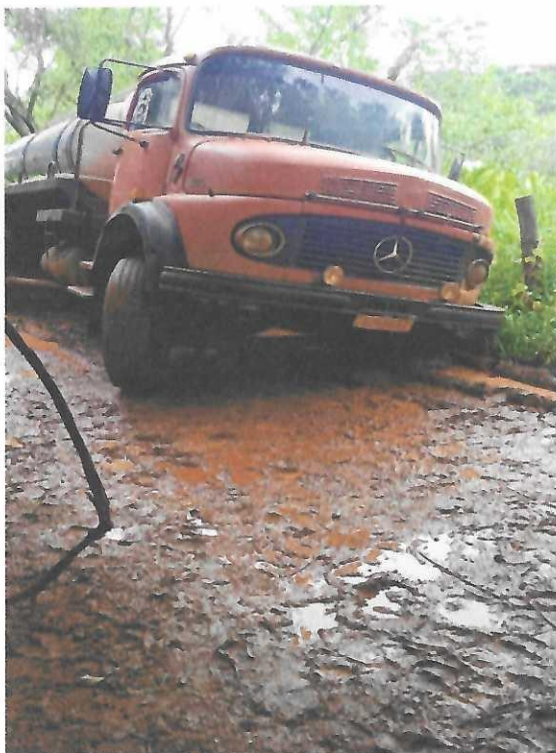

Imagem 11 e 12: Região Aroeira

Até o presente momento, a precipitação dos dois últimos meses chegou a alcançar 505,4 mm, dados fornecidos pela (Copasa Itapagipe), volume muito superior que dos últimos 5 anos no mesmo período.

Itapagipe/MG, 11 de Janeiro de 2023

André Luiz Batista Andrade Barbosa de Moraes
Supervisor do Setor de Proteção Ambiental